STAATSCOURANT
Officiële uitgave van het Koninkrijk der Nederlanden sinds 1814.

Nr. 60902
16 november
2016

Gemeente Landgraaf – Verkeersbesluit fietspad Dr. Calsstraat

Burgemeester en wethouders van Landgraaf

Inleiding

Om de verkeersveiligheid op de Dr. Calsstraat en Schwartzemiggerweg te verbeteren, heeft de gemeente op de Schwartzemiggerweg eenrichtingsverkeer voor gemotoriseerd verkeer ingesteld. Om de veiligheid voor het fietsverkeer op de verbinding Einsteinsteinstraat – Dr. Calsstraat – Schwartzemiggerweg verder te verbeteren wordt dit najaar een vrijliggend fietspad aangelegd op de Dr. Calsstraat. Dit fietspad is in twee richtingen te berijden en draagt bij aan een veilige school-thuisroute.

Formeel kader

Artikel 15 van de Wegenverkeerswet 1994 bepaalt dat de plaatsing of verwijdering van de bij algemene maatregel van bestuur aangewezen verkeerstekens, en onderborden voor zover daardoor een gebod of verbod ontstaat of wordt gewijzigd, geschiedt krachtens een verkeersbesluit en dat maatregelen op of aan de weg tot wijziging van de weg of tot het aanbrengen of verwijderen van voorzieningen ter regeling van het verkeer geschieden krachtens een verkeersbesluit, indien de maatregelen leiden tot een beperking of uitbreiding van het aantal categorieën weggebruikers dat van een weg of weggedeelte gebruik kan maken.

Artikel 12 van het BABW bepaalt dat de plaatsing van de borden B06, G12a (met onderbord OB505), G12b zoals deze staan opgenomen in bijlage 1 behorende bij het RVV 1990, moet geschieden krachtens een verkeersbesluit.

Overwegingen

1. Op 15 december 2009 heeft de Raad het ‘Mobiliteitsplan Landgraaf’ d.d. oktober 2009 vastgesteld als zijnde leidraad voor het toekomstig verkeers- en vervoersbeleid van de gemeente Landgraaf, waarmee uitvoering wordt gegeven aan het landelijk geldende verkeersveiligheidsbeleid 'Duurzaam Veilig Verkeer'. De aanleg van het fietspad Dr. Calsstraat is zoveel mogelijk op dit beleidsplan afgestemd;
2. De verkeersveiligheid voor het fietsverkeer richting het Charlemagne college is in het geding. Als gevolg van het toegenomen fietsverkeer is reeds een verkeersbesluit genomen om op de Schwartzemiggerweg voor gemotoriseerd verkeer éénrichting in te stellen. De aanleg van een vrijliggend fietspad op de Dr. Calsstraat complementeert de gehele fietsverbinding;
3. Het verdient de voorkeur om langs ontsluitingswegen vrijliggende fietspaden aan te leggen. Gebleken is dat op het gedeelte Dr. Calsstraat tussen de Schwartzemiggerweg en de Einsteinstraat een vrijliggend fietspad ruimtelijk inpasbaar is.

Openbare voorbereidingsprocedure

Gelet op het zorgvuldigheidsbeginsel en de noodzakelijke evenredige belangenafweging, is tevens de uniforme openbare voorbereidingsprocedure conform afdeling 3.4 van de Algemene wet bestuursrecht toegepast. Door middel van een publicatie in het gemeenteblad van 7 september 2016 zijn alle belanghebbenden in de gelegenheid gesteld hun zienswijze, op het gedurende zes weken ter inzage liggende ontwerpbesluit d.d. 29 augustus 2016, in te dienen. In dat kader zijn geen zienswijzen ingediend.

Belangenafweging artikel 2 WVW

Van de in artikel 2, eerste en tweede lid, van de Wegenverkeerswet 1994 genoemde belangen, liggen de volgende belangen ten grondslag aan dit besluit:

1. het verzekeren van de veiligheid op de weg;
2. het beschermen van weggebruikers en passagiers;

3. het zoveel mogelijk waarborgen van de vrijheid van het verkeer.

Advisering

Met betrekking tot dit besluit zijn de bepalingen van de Wegenverkeerswet 1994 (WVW 1994), het Reglement verkeersregels en verkeerstekens 1990 (RVV 1990) en het Besluit administratieve bepalingen inzake het wegverkeer (BABW) van toepassing.

Alle wegen en/of weggedeelten waarop dit besluit betrekking heeft, zijn gelegen binnen en zijn in beheer bij de gemeente Landgraaf. Artikel 23 van het BABW is op dit besluit niet van toepassing.

Overeenkomstig artikel 24 van het BABW is met de politie –via het aanspreekpunt Verkeer van de Basisteam Brunssum-Landgraaf- ter zake overleg gepleegd en is met betrekking tot het onderhavige besluit op 25 augustus 2016 instemmend geadviseerd.

b e s l u i t e n :

1. door middel van het plaatsen van de borden G12a, zoals bedoeld in Bijlage 1 van het RVV 1990, het vrijliggend fietspad op de Dr. Calsstraat tussen de Schwartzemiggerweg en de Einsteinstraat, aan te wijzen als verplicht fietspad;
2. door middel van het plaatsen van het bord G12b, zoals bedoeld in Bijlage 1 van het RVV 1990, ter hoogte van de aansluiting bij de Schwartzemiggerweg, het einde van het verplicht fietspad aan te duiden;
3. door middel van het plaatsen van het bord B06, zoals bedoeld in Bijlage 1 van het RVV 1990, een voorrangssituatie in te stellen, waarbij fietsers komende vanaf het vrijliggend fietspad, en rijdende in de richting van de Schwartzemiggerweg, voorrang moeten verlenen aan bestuurders op de Schwartzemiggerweg;
4. door middel van het plaatsen van de onderborden OB505, zoals bedoeld in Bijlage 1 van het RVV 1990, het verplicht fietspad aan te duiden als een tweerichtingen fietspad;
5. te bepalen, dat met het van kracht worden van dit besluit eerdere verkeersmaatregelen in het onderhavige verkeersgebied komen te vervallen, indien die met dit besluit in strijd zijn dan wel hiermede niet in overeenstemming zijn;
6. een en ander overeenkomstig is met de bij dit verkeersbesluit behorende situatietekening met tekeningnummer 16283-1 VBT01-A d.d. 23-08-2016, revisie 26-08-2016;

   7. te bepalen dat de bekendmaking van dit verkeersbesluit geschiedt door middel van een publicatie van het besluit in de Staatscourant.

Situatietekening

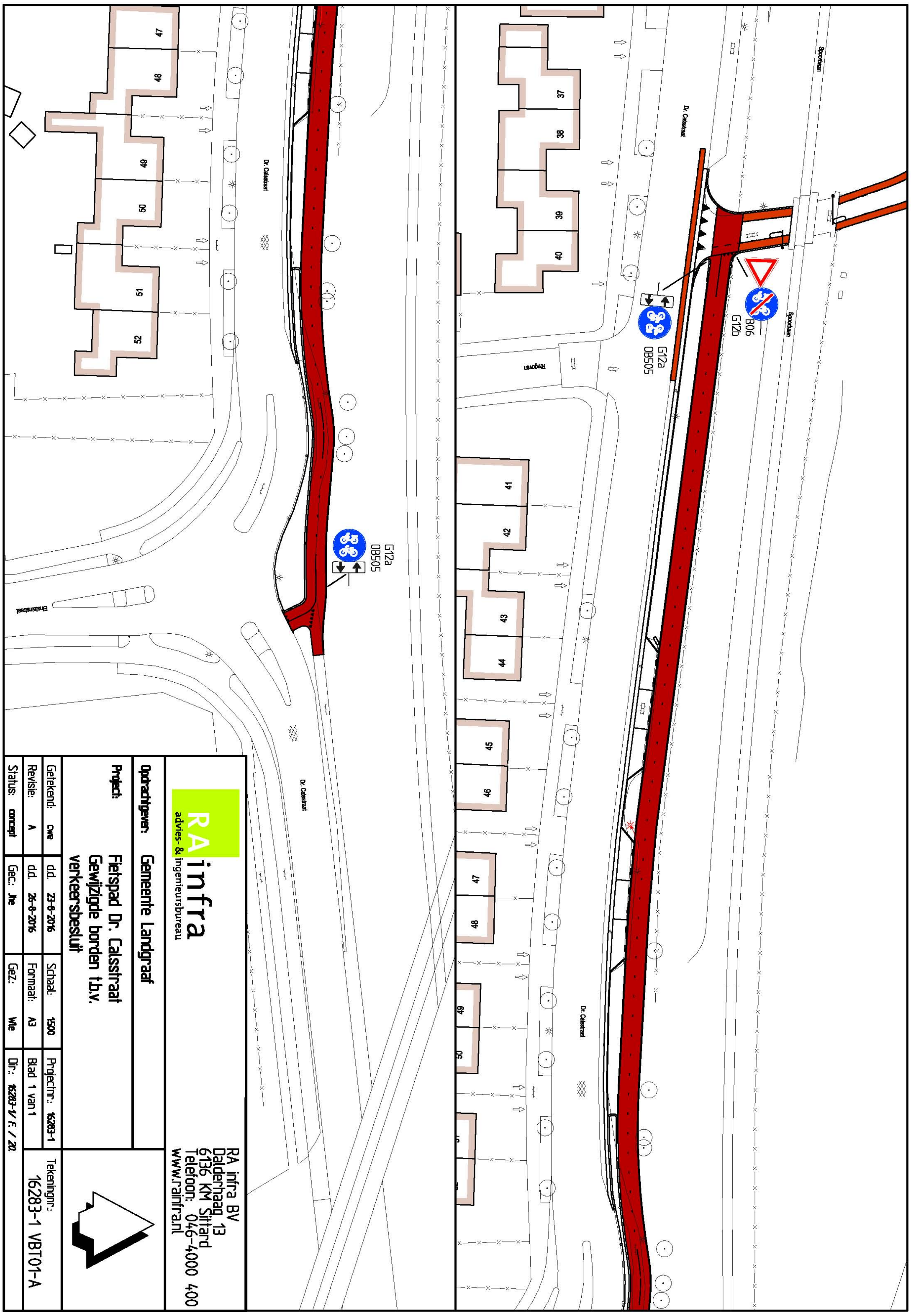

Landgraaf, 2 november 2016

Namens burgemeester en wethouders van Landgraaf,

het hoofd van de afdeling Ruimtelijke Ontwikkeling en Grondzaken,

mr. F.J.C. Geurts

Inzage

Het onderhavige besluit wordt voor belanghebbenden ter inzage gelegd gedurende zes weken met ingang van de dag na de publicatie in de Staatscourant, tijdens de openingstijden, bij het Klant Contact Centrum van de gemeente Landgraaf in het Burgerhoes.

Beroep

U kunt op grond van de Algemene wet bestuursrecht beroep indienen tegen dit besluit. Stuur binnen zes weken na datum van de publicatie van het besluit een brief naar de rechtbank Limburg, postbus 950, 6040 AZ Roermond of via https://loket.rechtspraak.nl/bestuursrecht.

U moet de brief ondertekenen. In de brief moeten de volgende gegevens staan:

- uw naam en adres;
- de datum van uw beroep;
- de omschrijving van het besluit, waartegen u beroep instelt;
- de redenen van uw beroep.

Indien het mogelijk is, dient u een kopie van het besluit waartegen u beroep instelt, bij te voegen.

Is de situatie zo dringend dat u niet kunt wachten op de uitspraak op uw beroepschrift? Dan kunt u bij de voorzieningenrechter van de rechtbank een voorlopige voorziening vragen. Dit verzoek dient u in bij de rechtbank op bovengenoemd postadres of digitaal via de genoemde website.

Voor het digitaal indienen van een beroepschrift of het vragen van een voorlopige voorziening, moet u beschikken over DigiD.

Datum effectuering

Het besluit zal na bekendmaking worden uitgevoerd.